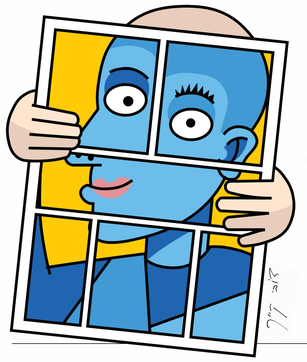

אנימיקס / הפסטיבל הבין־לאומי לאנימציה, קומיקס וקריקטורה

ANIMIX / The Israel International Animation, Comics & Caricature Festival

#26

animixfest.co.il

תל־אביב TEL-AVIV

4–8 AUGUST 2026

יום רביעי | 5.8

	אולם 2	אולם 4	אולם 5	אולם 6	ק.1 | חדר סדנאות	ספרייה
10:00			**פיקולו פיקולו** מקבץ 1 בתחרות הבינלאומית לסרטים לילדים +5	**הזנקת הלופאתון #6** האקתון אנימציה בפואייה הסינמטק		
10:30	**נמרים וחברים אחרים** מקבץ לילדים					**דפדופורמה ארסיסטה עומר** סדנה
11:00		**משפחה במסכה** סרט באורך מלא לכל המשפחה 76 דקות מדובב לעברית +4			**קומיקס ציפורים נעה כץ** סדנה	
11:30						
12:00	**פו הדב פוגש את בוניפיציוס** מקבץ לילדים		**אקלים אלים** מקבץ סרטים בנושא אקלים			**ציור דמויות למתחילים ערן אביאני** סדנה
12:30					**איך בונים תלת מימד תומיקס** סדנה	
13:00						
13:30	**ג'נה הקרוקודיל וחברים** מקבץ לילדים	**לחיות בגדול** סרט באורך מלא לכל המשפחה +9	**יצירה צעירה** מקבץ סרטים			**מציירים את פו הדב וחברים בת חן צרפתי סדנה**
14:00					**פרצוף בפלסטלינה שחר לייבוביץ'** סדנה	
14:30						
15:00	**עם הפנים לאחר** מקבץ מס' 1 בתחרות הבינלאומית לסרטים עצמאיים					**למה בכלל צריך קריקטורות עמוס אלנבוגן**
15:30					**פיקסלים צבע וסיפור ליטל במנולקר** סדנה	
16:00			**השמיעו קול** מקבץ בתחרות לקליפים אנימטיביים			
16:30		**תוצרת מקומית** מקבץ בתחרות הישראלית עצמאיים + מפגש עם היוצרים לאחר ההקרנה				**עיצוב מפלצתי נורית לאור** סדנה
17:00				**אירוע השקת מנטורינג לחברי איגוד האנימציה**	**גיבור בפעולה עופר זזזורי** סדנה	
17:30			**בהזמנה מיוחדת** מקבץ בתחרות לסרטים מוזמנים וקצרצרים			
18:00	**שיבושים בתנועה** מקבץ בתחרות הבינלאומית לסרטים ניסיוניים					**קומיקסקייט הקומיקס החרדי ד"ר נעה לאה כהן** הרצאה
18:30				**פרס נבון** טקס פרסי הקומיקס של אק"ו		
19:00		**מעבר לאופק** מקבץ מס' 2 בתחרות הבינלאומית לסרטים עצמאיים				
19:30	**פליפינג 2026** דפדוף בין פרויקטים		**מזווית אחרת** מקבץ בתחרות הבינלאומית לסרטים לילדים +5			
20:00						
20:30		**שחר חדש** סרט באורך מלא לנוער ומבוגרים		**הקרנת תוצרי הלואפתון**		
21:00			**על סף טירוף** מקבץ קצרים בינלאומיים על אנושיות			
21:30	**דווקא לי פוליטיקה עכשיו מיכאל האוזר טוב ואיתמר דאובה**					
22:30						
23:00						

21:30 אולם 2
דווקא לי פוליטיקה עכשיו!
פוקוס תוכניות פוליטיות לרגל בחירות 2026

יום שלישי | 4.8

	אולם 1	אולם 2	אולם 3	אולם 5	אולם 6	ק.1 | חדר סדנאות	ספרייה
10:00							
10:30							
11:00		**פיקולו פיקולו** מקבץ 1 בתחרות הבינלאומית לסרטים לילדים +5					
11:30							
12:00							
12:30		**המכשפה והתינוק** מקבץ 2 בתחרות הבינלאומית לסרטים לילדים +9					
13:00							
13:30							
14:00		**מקבץ נוער חוק ה־5 שניות** בתחרות הבינלאומית לסרטים לנוער +14					
14:30	**חגיגת יצירה צעירה**						
15:00				**כאן ועכשיו** מקבץ מס' 1 בתחרות הישראלית לסרטי סטודנטים/ות + מפגש עם היוצרים			**מאחורי הפיץ' איילת אפרתי** הרצאה
15:30						**ספרון אישי דנה ברלב** סדנה	
16:00			מופע הפתיחה החגיגי				
16:30	**דודו DODO** פרמיירה לסדרה חדשה בשיתוף כאן חינוכית			**מכאן והלאה** מקבץ מס' 2 בתחרות הישראלית לסרטי סטודנטים/ות + מפגש עם היוצרים			
17:00							**כל מה שלמדתי לי דרור** הרצאה
17:30						**עמוד האש משה חיים אינדג'ר** סדנה	
18:00				**בין בינה לבדיה סנאב ג'לאל** מפגש אמן אורח ממרוקו	**From Art to Play** סאלו גיימינג מבית Artist Meet Games		
18:30		**לקפוץ למים** מקבץ 1 בתחרות הבינלאומית לסרטי סטודנטים					**מפאנל לשוט נדב שפר** הרצאה
19:00						**סדנת קומיקס דכאונית עידו שפירא** סדנה	
19:30			**פטר והזאב – האגדה הקלאסית בהרכב הזמורת ואנימציה אירוע הפתיחה של פסטיבל אנימיקס!** מספרת: **רבקה מיכאלי**	**בהזמנה מיוחדת** מקבץ בתחרות לסרטים מוזמנים וקצרצרים	**מאריסיס למפתח משחקים אלכס קלקסבר** הרצאה		
20:00		**על קצות האצבעות** מקבץ 2 בתחרות הבינלאומית לסרטי סטודנטים					
20:30							
21:00				**כשיקיר פוגש יקיר מישל קישקה ודוגי קיין**	**COMICSANS** הקראת קומיקס **נמרוד חבילו**		
21:30		**סרט הפתיחה:** ג'וני ואני סרט באורך מלא למבוגרים	**הפעם הגזמתם** פודקאסט לייב **אריאל וייסמן, רחלי רוטנר ונדב זלוטקין**				
22:30							
23:00							

21:30 אולם 3
הפעם הגזמתם
אריאל וייסמן, רחלי רוטנר ונדב זלוטקין

גיימינג בפואיה
מהשעה 11.00 עד 19:30

יום חמישי | 6.8

	אולם 1	אולם 2	אולם 4	אולם 6	ק.1 | חדר סדנאות	ספרייה
10:00		**המכשפה והתינוק** מקבץ 2 בתחרות הבינלאומית לסרטי סטודנטים +9			**ציור טירות איוור פרידל** סדנה	
10:30			**לקפוץ למים** מקבץ 1 בתחרות הבינלאומית לסרטי סטודנטים			**דופיפת יחמור ושפן דובי קייר** סדנה
11:00					**גלגל אנימציה ליאור חסון** סדנה	
11:30		**מקבץ נוער חוק ה־5 שניות** בתחרות הבינלאומית לסרטים לנוער +14				
12:00			**ארקו** סרט באורך מלא לכל המשפחה +8			
12:30		**על קצות האצבעות** מקבץ 2 בתחרות הבינלאומית לסרטי סטודנטים			**מפרצוף לסיפור שלומי צ'רקה** סדנה	
13:00				**מפגש הסטודנטים השנתי** פרויקט המעבדונים מכל בתי הספר		**אנימציה בסטופמושן לירן קפל** סדנה
13:30		**קומיקסאי נולד 2026** ע"ש לירן סעדיה **אורי פינקס**			**איך לצייר פרספקטיבה דניאל ליכטר** סדנה	
14:00				**מאסטרקלאס פונדה סניידר**		
14:30			**כאן ועכשיו** מקבץ מס' 1 בתחרות הישראלית לסרטי סטודנטים/ות			**יאללה מכות לי דרור** הרצאה
15:00						
15:30						
16:00		**מכאן והלאה** מקבץ מס' 2 בתחרות הישראלית לסרטי סטודנטים/ות		**וומפייר דריה כהן + The Hive** סדנה	**איך לצייר פוקימונים טל מיכלס** סדנה	
16:30			**עכשיו מאונך** מקבץ אנימציה ורטיקלית			**לא הגזמנו! יונתן וקסמן** הרצאה
17:00	**סטודיו אמציה 0.2** בשיתוף כאן חינוכית					
17:30		**נייבי בירד** איירוע לזכרה ופועלה		**להיות אנימטור בתעשיית האנימה ביפן אילנה זפרן** הרצאה	**סדנת קומיקס חתולית אילנה זפרן** סדנה	
18:00						
18:30			**המעבר פלורנס מיילי** סרט באורך מלא למבוגרים			**פרס פתיר** טקס פרסי הקריקטורה של אק"ו
19:00		**חומר למחשבה** מקבץ אנימציה חומרית פאנל עם היוצרים		**למה זה נראה ככה? דותן גולדווסר** הרצאה	**איך קנגרו השתלט לי על החיים סימון מלכה** הרצאה	
19:30						
20:00	**טקס פרסי תחרות אנימיקס 2026 הישראלית והבינלאומית**					**לא סקיצה. ההרצאה נדעון עמיחי**
20:30		**מזווית אחרת** מקבץ בתחרות הבינלאומית לסרטים לילדים דוקומנטריים		**כרוניקות המרחב והזמן** סרט באורך מלא למבוגרים		
21:00						
21:30				פתיחה: **סרט קצר בהפתעה**		
22:00		**השמיעו קול** מקבץ בתחרות לקליפים אנימטיביים				
22:30						

לאורך ימי הפסטיבל
שוקקומיקס 2026
יריד הדוכנים ואמני הקומיקס של אנימיקס

יום שישי | 7.8

	אולם 2	אולם 4	אולם 5	אולם 6	ק.1 | חדר סדנאות	ספרייה
10:00	**הגיבן מנוטרדאם 50 שנה לקלאסיקה** הרצאה טרום הקרנת הסרט **אורי משיח**	**איך כותבים אנימציה בשיתוף איגוד מקצועות האנימציה ואיגוד התסריטאים**	**המכשפה והתינוק** מקבץ 2 בתחרות הבינלאומית לסרטים לילדים +9		**פרצוף בפלסטלינה שחר לייבוביץ'** סדנה	
10:30			**ענבל ארבל**			**חוברת הקומיקס הקטנה בעולם אורי פינק** סדנה
11:00						
11:30		**ג'וני ואני** סרט דוקו-אנימציה באורך מלא למבוגרים	**מר קו ומיסטר ג'יבריש נירמו**	**קרנות הקולנוע: הזדמנויות מימון לסרטי אנימציה** פאנל בהשתתפות נציגי קרנות הקולנוע בשיתוף איגוד התסריטאים ואיגוד מקצועות האנימציה	**מציירים פשוט – הילד הכחול נדב נחמני** סדנה	
12:00						**AI וביי יותם פישביין ואיתי גל** הרצאה
12:30						
13:00	**דו קרב אורי פינק שי צ'רקה**		**אירוע באולם 3 דונקי מציגים: מאחורי הקלעים של "מורה מבוכים"**			
13:30		**אספן המשאלות** סרט באורך מלא לילדים מדובב +6		**פאנל AI** בשיתוף איגוד התסריטאים ואיגוד מקצועות האנימציה	**קסם נייר ומספריים אפרת חסון דה בוטון** סדנה	
14:00						**הבעות ושפת גוף ערן אביאני סדנה**
14:30	**תוצרת מקומית** מקבץ בתחרות הישראלית לסרטים עצמאיים					
15:00					**סדנת קומיקס חתולית אילנה זפרן** סדנה	
15:30						
16:00			**אקלים אלים** מקבץ סרטים בנושא אקלים			
16:30						
17:00						
17:30			**שיבושים בתנועה** מקבץ בתחרות הבינלאומית לסרטים ניסיוניים			
18:00	**עם הפנים לאחר** מקבץ מס' 1 בתחרות הבינלאומית לסרטים עצמאיים					
18:30						
19:00			**השמיעו קול** מקבץ בתחרות לקליפים אנימטיביים			
19:30	**מעבר לאופק** מקבץ מס' 2 בתחרות הבינלאומית לסרטים עצמאיים					
20:00						
20:30			**כאן ועכשיו** מקבץ 1 בתחרות הישראלית לסטודנטים			
21:00	**כרוניקות המרחב והזמן** סרט באורך מלא למבוגרים					
21:30						
22:00						
22:30						

11:30 אולם 5
מר קו ומיסטר ג'יבריש | ניר מולד (נירמו)
על סדרת האנימציה המיתולוגית שהיתה

13:00 אולם 3
דונקי מציגים:
מאחורי הקלעים של "מורה מבוכים"

יום שבת | 8.8

	אולם 1	אולם 2	אולם 3	אולם 4	אולם 6	ק.1 | חדר סדנאות	ספרייה
10:00					**אנימציה בתנופה יותם ורותי (אנימושן)** סדנה		
10:30		**מזווית אחרת** מקבץ בתחרות הבינלאומית לסרטים דוקומנטריים		**פו הדב פוגש את בוניפיציוס** מקבץ לילדים		**פרצוף בפלסטלינה שחר לייבוביץ'** סדנה	
11:00			**אספן המשאלות** סרט באורך מלא לילדים מדובב +6		**כולם יכולים לעשות קומיקס אורי פינק** סדנה		**רוקדים עם דובים דובי קייר** סדנה
11:30							
12:00		**מכאן והלאה** מקבץ 2 בתחרות הישראלית לסטודנטים		**ג'נה הקרוקדיל וחברים** מקבץ לילדים		**פני הגיבור עופר זזזורי** סדנה	
12:30							
13:00	**לחיות בגדול** סרט לכל המשפחה +9				**איך המציאו את המיזיונים? עמיר אבוהני** הרצאה + סדנה		
13:30		**נמרים וחברים אחרים** מקבץ לילדים		**GOAT** סרט באורך מלא אחרי ההקרנה: שיחה עם מסיקת הסרט **פונדה סניידר**		**לאן נעלמה יוונת השלום סיגלונה** סדנה	**בין ישראל למרוקו - גשר של קווים מישל קישקה סאעד ג'לאל** פאנל
14:00					**חידה בתלבושת אחידה עמוס אלנבוגן**		
14:30							
15:00	**שחר חדש** סרט באורך מלא לנוער ומבוגרים	**מר קו ומיסטר ג'יבריש נירמו**					**איור נגד פרפקציוניזם נעה כ"ץ** סדנה
15:30					**להתפרק ולהתחבר מחדש נדב נחמני** סדנה		
16:00				**על סף טירוף** מקבץ קצרים בינלאומיים על אנושיות			**כשטראומה פוגשת קומיקס מישל קישקה גלעד סליקטר** הרצאה
16:30		**נשמט יהודי דני קרמן** מחווה להומור של **יאיר גרבוז**				**דילברט פינת שבתאי אורי פינק** הרצאה + סדנה	
17:00			**ארקו** סרט באורך מלא לכל המשפחה +8				**על אנשים ופרחים רפאל בלומברג** הרצאה
17:30				**תוצרת מקומית** מקבץ קצרים בתחרות הישראלית לסרטים עצמאיים			
18:00					**שואלת בשביל חברה שקד בשן** הרצאה		
18:30		**מרג'אן סטראפי לא מתה מישל קישקה רותו מודן ניירית אנדרמן**					**מנגה קצר ולעניין אור בנדל** הרצאה
19:00							
19:30				**המעבר** סרט באורך מלא למבוגרים			
20:00		**הטופ שבטופ** הסרטים הזוכים בתחרות אנימיקס 2026					
20:30			**ככלות הקול והתמונה דני בסן** מופע נעילה של הפסטיבל				
21:00							
21:30		**מה לעזאזל?!** מקבץ לא צפוי	מופע נעילה מוזיקה ואנימציה	**ג'וני ואני** סרט דוקו-אנימציה באורך מלא למבוגרים			
22:00							
22:30							

18:30 אולם 2
מרג'אן סטראפי לא מתה
רותו מודן, ניירית אנדרמן ומישל קישקה